

# ASPELT

" Kierfechstrooss "

MAISON UNIFAMILIALE EN BANDE LOT N°04

**A** Classe de performance énergétique **B A+**

NEARLY ZERO ENERGY BUILDING (NZE)

M489923-400 | Juin 2024



**ML**

MAISONS LOGINTER

**E2**ARCHITECTURE  
écologie & énergie





ECHELLE 1/250

# IMPLANTATION

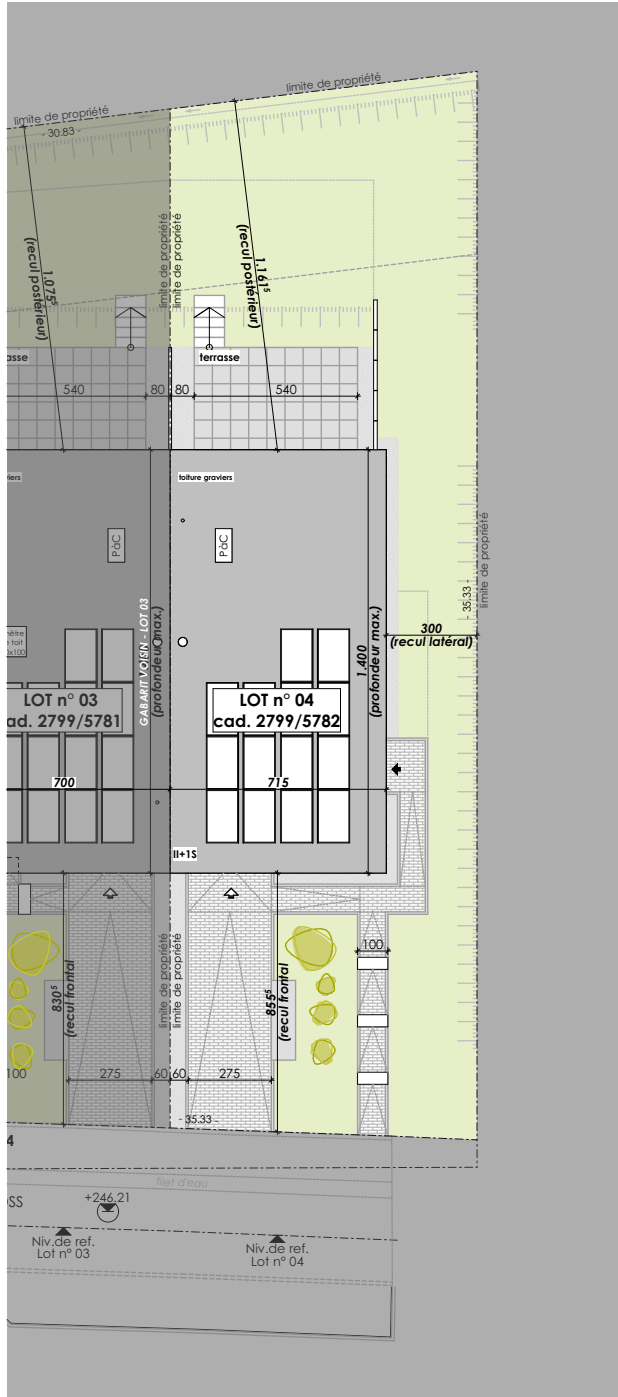

## SURFACES :

terrain :	<b>3.50 ares</b>
habitable :	<b>± 136 m<sup>2</sup></b>
non-habitable :	<b>± 6 m<sup>2</sup></b>
non-chauffée :	<b>± 20 m<sup>2</sup></b>





ECHELLE 1/100

ETAGE 01

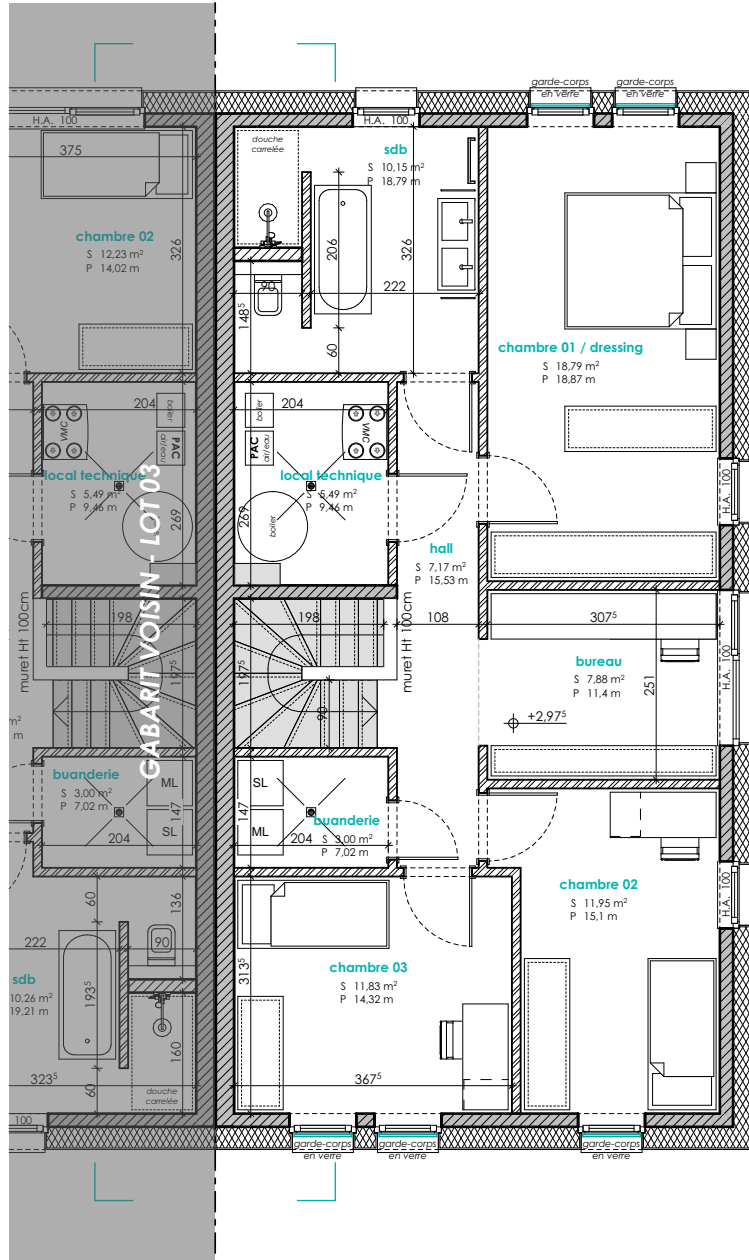



ECHELLE 1/200

# COUPE DE PRINCIPLE

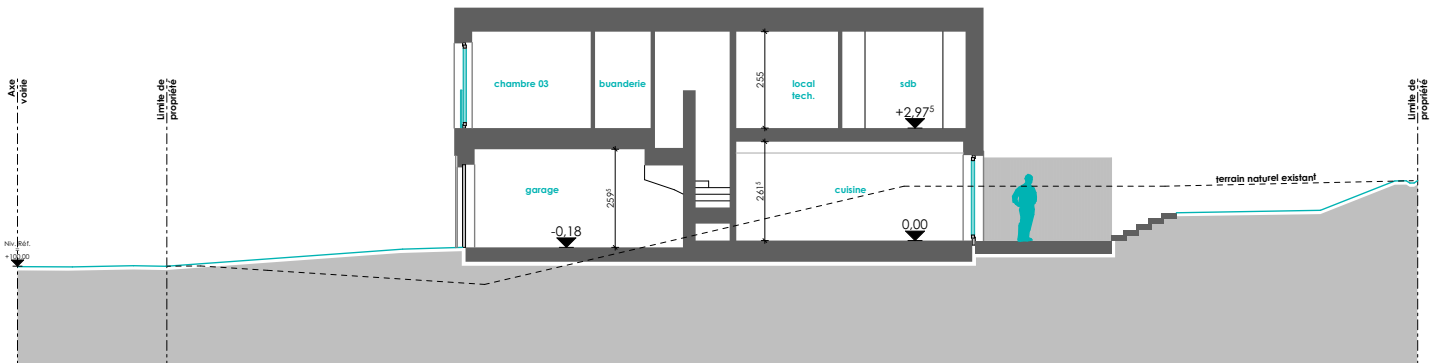



E2ARCHITECTURE  
écologie & énergie

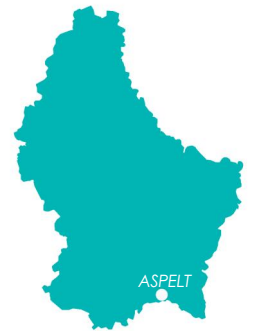

**REMARQUE :**

Le projet actuel vous est proposé sous réserve d'autorisation communale.  
La représentation du terrain et des images 3D n'est qu'indicative.

D'éventuelles modifications ne nécessiteront pas d'accord préalable de la part de l'acquéreur.

**NB :** *Le maître d'œuvre conserve la propriété intellectuelle et artistique de son œuvre*

